

CAEN
NORMANDIE



DESTI
NATION
ÉCO
NOMIQUE

- > Vivre
- > Entreprendre
- > S'épanouir

FILIÈRES D'EXCELLENCE





400 000
HABITANTS

165 000
EMPLOIS

28 000
ETUDIANTS*



2 aéroports
internationaux
dans un rayon
de 50 km

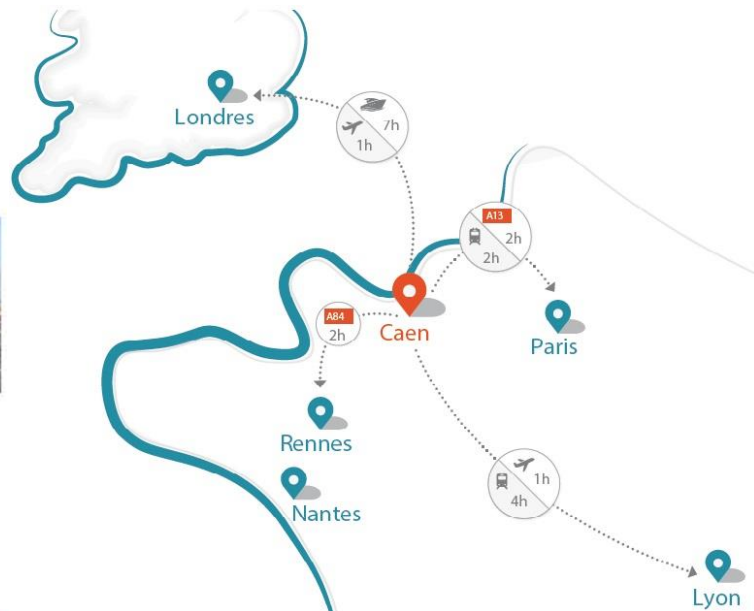

5

**pépinières
d'entreprises
thématisées**

(NTIC, numérique,
nautisme & EMR,
équien, santé)



1ère agglomération Business Friendly

Classement l'Expansion 2014
Catégorie 200 000 à 500 000 habitants

10ème port français

1 million de passagers/an
4 millions de tonnes marchandises/an
700 anneaux de plaisance



1ère

ville française
pour sa « vie
étudiante »

Palmarès l'Étudiant 2014

**5 Équipements
d'Excellence**

(physique nucléaire &
atomique, matériaux &
énergie,
hadronthérapie,
histoire & mémoire)

**5 Laboratoires
d'Excellence**

(cancérologie &
neurologie, médicaments,
matériaux & énergie
automobile, composants
électroniques, finance)



*Aire urbaine
caennaise

PÔLES DE COMPÉTITIVITÉ ET FILIÈRES

TES

Transactions Electroniques Sécurisées

HIPPOLIA

Filière équine

MOV'EO

Transport
et automobile

NUCLEOPOLIS

Sciences nucléaires et leurs applications

NORMANDIE AEROSPACE

Aéronautique, spatial, défense et sécurité

**NORMANDY MICROELECTRONIC
ASSOCIATION**

Entreprises normandes de la microélectronique

FILIERE EQUINE

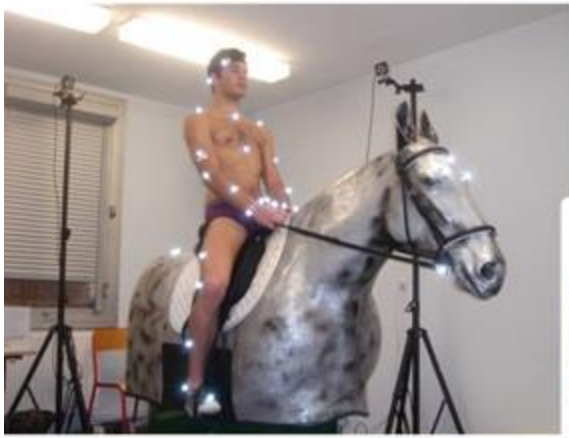

En Normandie

- 1^{ère} région d'élevage de chevaux
- 40% de l'élevage des chevaux de sport et de courses en France
- 10 000 naissances/an
- 41 races

Evénements

- 2014 : les **Jeux Equestres Mondiaux** FEI Alltech à Caen
(500 millions de téléspectateurs dans le monde, 574 000 spectateurs pour les épreuves sportives, 37% des tickets achetés à l'étranger, 102 M€ de retombées économiques)
- Ventes de yearling à Deauville

Recherche

- Diagnostic des problèmes de locomotion: **CIRALE** (Centre d'Imagerie et de Recherche sur les Affections Locomotrices Equines) - Unité INRA - école nationale vétérinaire d'Alfort
- Épidémio-surveillance, épidémiologie, outils de diagnostic et de prévention des maladies infectieuses et parasitaires : **Laboratoire de pathologie équine de Dozulé** (ANSES)
- Diagnostic et recherche appliquée au cheval, dès sa naissance, pendant son élevage et jusqu'à sa carrière d'athlète : **Labéo Frank Duncombe**

Pôle de compétitivité HIPPOLIA

- Santé, performance, soins, transport, équipement du cheval et du cavalier ...
- 150 membres
- 17 projets labellisés – 3,5 M€ avec 46 partenaires (2014)

Pépinière d'entreprises : Labéo

CONTACT

contact@synergia.fr

+ 33 (0)2 14 61 01 60